

國立臺北教育大學執行職務遭受不法侵害預防計畫

104.11.25 環境保護暨職業安全衛生委員會會議修正通過

104.12.14 行政主管會報討論通過

104.12.30 第 124 次行政會議通過

110.12.13 行政主管會報討論通過

110.12.19 第 194 次行政會議通過

111.07.11 行政主管會報討論通過

111.07.27 第 201 次行政會議通過

111.12.12 行政主管會報討論通過

111.12.28 第 206 次行政會議通過

一、目的

執行職務遭受不法侵害即俗稱「職場暴力」，職場暴力指的是工作者在與工作相關的環境中（包含通勤）遭受虐待、威脅或攻擊，以致於明顯或隱含地對其安全、福祉或與身心健康構成挑戰的事件。

依職業安全衛生法（以下簡稱「職安法」）第 6 條第 2 項規定，校長對執行職務因他人行為遭受身體或精神不法侵害之預防，應妥為規劃及採取必要之安全衛生措施。本計畫為防止職場暴力之發生，特訂定相關規定與準則，供相關工作者遵循與參考。（本計畫主要參照勞動部執行職務遭受不法侵害預防指引暨臺北市政府勞動局執行職務遭受不法侵害預防計畫範本所制定）

二、範圍

(一)定義：當評估校內可能或已經出現下列 5 種類型之職場暴力，即應啟動本計畫。

- 1.肢體暴力（如：毆打、抓傷、拳打、腳踢等）。
- 2.心理暴力（如：威脅、欺凌、騷擾、辱罵等）。
- 3.語言暴力（如：霸凌、恐嚇、干擾、歧視等）。
- 4.性騷擾（如：不當的性暗示與行為等）。
- 5.跟蹤騷擾行為（如對特定人反覆或持續為違反其意願且與性或性別有關之行為，使之心生畏怖，足以影響其日常生活或社會活動）。

(二)適用對象：校內所有工作者。

(三)職場暴力來源：

- 1.內部：發生在同單位之校內工作者或上司及下屬之間，包括管理者及指導者。
- 2.外部：發生在工作者及其他外來第三方之間，包括工作場所出現的陌生人、學生、家屬等。

三、職責：

(一)校長：

- 1.公開宣示校內禁止工作場所職場暴力之書面聲明並張貼至公佈欄（如附件 1）。
- 2.監督本計畫依規定執行。
- 3.與校內工作者代表共同將本計畫內容訂定至安全衛生工作守則。

(二)校內職業衛生護理師、諮商心理師及校內臨場服務醫師：

- 1.擔任職場暴力處置小組成員。
- 2.負責擔任相關教育訓練課程講師（如心理諮商及情緒管理）。
- 3.輔導受害者心理健康並給予諮詢，提出相關健康指導、工作調整或更換等身心健康保護措施之適性評估與建議。

(三)單位主管：

- 1.擔任職場暴力處置小組成員。
- 2.自主填寫「主管層級自主檢核表」（附件2）進行自評。
- 3.負責審核所屬單位之危害辨識及風險評估表（附件3）。
- 4.配合接受相關職場暴力預防教育訓練。
- 5.負責執行本計畫並強化工作場所的規劃。
- 6.負責提供所屬工作者提供必要保護措施。

(四)職業安全衛生管理人員及校安人員：

- 1.擔任職場暴力處置小組成員。
- 2.負責辦理教育訓練或由專業人員擔任相關課程講師。
- 3.負責強化工作場所的規劃策略。
- 4.負責規劃必要之保護措施。

(五)人事單位人員：

- 1.擔任職場暴力處置小組成員。
- 2.人事調動與人事終止聘僱告知作業時，負責提供必要保護措施。
- 3.執行教職員工協助方案（心理健康關懷、法律諮詢等服務措施）。

(六)校內之工作者：

- 1.負責填寫職場不法侵害預防之危害辨識及風險評估表（附件3）。
- 2.配合接受相關職場暴力預防相關教育訓練。
- 3.配合與參與計畫執行。

四、執行職務遭受不法侵害預防計畫執行流程

執行職務遭受不法侵害預防計畫執行流程如圖1所示。

(一)辨識及評估危害

各單位填報本校職場不法侵害預防之危害辨識及風險評估表（如附件3），以辨識本校高風險族群及特質：

- 1.辨識高風險族群：針對校園安全人員、體力勞動者、勞僱型學生、教職員工等校內工作者。
- 2.辨識具高風險族群特質：針對校內夜班、輪班、長工時、高工作負荷、缺乏保障之職務或職場正義感較低工作場所。



圖 1 執行職務遭受不法侵害預防計畫執行流程

3.對於已（可能）發生肢體暴力、心理暴力、言語暴力等執行職務遭受不法侵害事件，歸納為潛在風險族群。如有健康議題得通知環安組請醫護人員進行協助；性騷擾侵害事件則依本校校園性侵害性騷擾或性霸凌防治與處理要點辦理；法律諮商與心理諮商則參考人事室員工協助方案專區。

(二)決定改善措施

1.適當配置作業場所

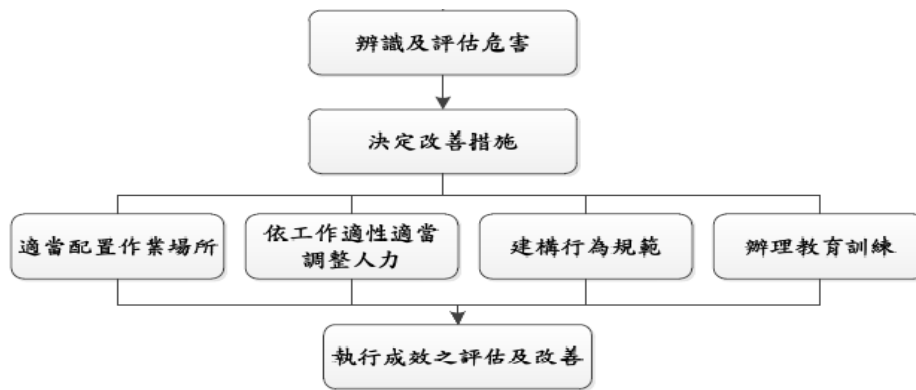
為預防職場不法侵害之發生，透過「物理環境」與「工作場所設計」兩個面向進行檢點，並以「職場不法侵害預防之工作場所檢點紀錄表」(附件 4)進行相關檢點與改善。將本校內常發生的暴力類型與工作位置，強化相關措施，列舉出經常採行措施。

2.依工作適性適當調整人力或提供必要保護措施

為預防職場不法侵害之發生，透過「適性配工」與「工作設計」兩個面向進行檢點，以「職場不法侵害預防之工作場所檢點紀錄表」(附件 5)進行相關檢點與改善。校內如評估結果仍無法避免具有下列職務或作業流程時，應依工作適性調整人力或提供相關防衛性工具（如口哨、警棍等）：

- (1)面對大量群眾，尤其是服務對象是弱勢族群或有精神障礙者。
- (2)需要單獨進行作業活動。
- (3)在傍晚及夜間之工作
- (4)需要處理金錢交易工作
- (5)執行保護性業務工作
- (6)執行校內工作者人事調動告知作業時
- (7)執行校內工作者人事終止聘雇告知作業時

3.建構行為規範

由校長向校內所有工作者及向社會大眾公開宣示校內禁止工作場所職場暴力之書面聲明並張貼至公佈欄，並與校內工作者共同將適當合宜之互

動行為規範訂定至安全衛生工作守則。

4.辦理教育訓練

(1)為工作者及單位主管辦理下列教育訓練：

- A. 人際關係及溝通技巧。
- B. 認識學校內部職場暴力預防政策、安全設備及資源體系。
- C. 工作者工作環境潛在風險認知，認識可能遇到的攻擊性行為及應對方法。
- D. 對有暴力傾向人士之識別方法。
- E. 保護個人及同單位之校內工作者的暴力預防措施及程序。
- F. 與顧客溝通、解決衝突及危機處理的技巧及案例分析。
- G. 認識校內申訴機制。

(2)為單位主管增加辦理下列教育訓練：

- A. 心理諮商及情緒管理課程。
- B. 職場暴力及職場霸凌案例分析。
- C. 鼓勵校內工作者申訴職場暴力事件之方法。
- D. 對暴力事件調查與訪談技巧。
- E. 向受害者表達關心、支援與輔導方法。
- F. 識別職場潛在危害及處理之技巧。
- G. 了解職場暴力行為相關法律知識。

(3)於實施教育訓練前後，請上課人員填寫暴力危害及風險評估之調查問卷(附件6)，以便於發現校內工作者對職場暴力相關事項之認知程度，提供學校未來對於計畫執行成效之評估分析。

(三)執行成效之評估及改善

1. 學校應至少每三年或於重大暴力事件發生後進行職場暴力風險評估和監測，確認採取控制措施後的殘餘風險及新增風險，檢討其適用性及有效性。
2. 學校應鼓勵工作者主動報告所有受到攻擊及威嚇的事件，以協助追蹤。暴力事件發生後，學校應對環境及職務進行審查及檢討，以找出改善之空間。
3. 職場暴力相關之會議紀錄、訓練內容、評估報告、申訴單、醫療及賠償紀錄等，亦應予以保存，以助每年進行風險評估和分析。所有職場暴力事件之調查報告應以書面紀錄、保管，以利事後審查。
4. 成效評估之目的在於檢視所採取之措施是否有效，並檢討執行過程中之相關缺失，做為未來改進之參考。為持續推動職場不法侵害預防之工作，相關檢核評估機制可參考「職場不法侵害預防措施查核及評估表」(附件7)。

(四)建立職場暴力事件處理程序

- 1.設立申訴單位並制定職場暴力事件申訴單（如附件 8）。
- 2.向校內所有工作者宣導申訴方法，讓每位工作者都清楚處理程序。
- 3.校內建立職場暴力處置執行流程（如附件 9）。
- 4.建立職場暴力處置小組，由召集人、人事人員、職業安全衛生管理人員、校安人員、護理人員、諮商心理師、法律諮詢人員、臨場服務醫師及教職員工與學生代表組成，小組成員視申訴個案狀況，請校長勾選薦派，亦可善加利用勞動部職業安全衛生署設置之「勞工健康照護資訊平台」之專家資料庫遴選適當之第三方公正之外部專家學者擔任小組成員協助進行調查，成員需依行政程序法第 32 條與第 33 條規定，進行迴避事宜，並且小組成員於調查處理程序中，除經小組會議決議外，不得與當事人、代表其利益之人或關係人有程序外接觸行為，以確保程序公正。小組成員應有二分之一以上出席，始得開會，出席成員過半數之同意，始得決議，並負責執行控制暴力的策略及處理職場暴力案件並填具工作者遭遇職場暴力事件調查表（附件 10）。小組召開會議時，得要求雙方當事人及其單位主管列席說明，雙方當事人如獲要求出席說明，應配合出席或提交書面說明，如雙方當事人未能依流程出席（含書面說明），小組應依流程辦理後續作業。
- 5.建立分級審查機制：
 - (1)被申訴人為一級主管者，職場暴力處置小組召集人原則由副校長擔任，倘副校長為被申訴人，則簽請校長另行指派召集人。
 - (2)被申訴人為二級主管(含)以下教職員者，原則由校長指派非當事人(申訴人、被申訴人)所屬單位一級主管擔任小組召集人。
 - (3)被申訴人涉及多位主管、教職員者，可一併申訴，並由環安組簽請校長指派職場暴力處置小組召集人。
 - (4)被申訴人為校長者之審查機制如下：
 - A.由學校組成之職場暴力處置小組進行調查及調解，於組成小組時，應至勞動部職業安全衛生署設置之「勞工健康照護資訊平台」之專家資料庫遴選適當第三方公正之外部專家學者擔任小組成員進行調查。另必要時得尋找外部資源(如縣市政府勞工主管機關、勞動檢查機關、警察機關等)協助處理。
 - B.倘學校職場暴力處置小組未依規定組成或運作，或當事人對該小組之處理結果仍有不服者，得向具指揮監督之上級主管機關提出申訴。
 - (5)申訴人遭受校外人員不法侵害時，如雙方拒絕接受協調或有自傷及傷人之虞者，必要時可由校方(學務處校安組)協助申訴人連繫相關單位(警政、司法機關)介入處理。
- 6.案件處理過程必須客觀、公平及公正，對申訴者之權益及隱私完全保密。

國立臺北教育大學校內禁止工作場所職場暴力之書面聲明

本校內為保障所有校內工作者（如：教職、員工與學生等）在執行職務過程中，免於遭受身體或精神不法侵害而致身心理疾病，特以書面加以聲明，絕不容忍任何本校內之管理階層主管有職場霸凌之行為，亦絕不容忍本校內工作者間或學生家屬及陌生人對本校內工作者有職場暴力之行為。

- 一、職場暴力的定義：工作人員在與工作相關的環境中（包含通勤）遭受虐待、威脅或攻擊，以致於明顯或隱含地對其安全、福祉或與健康構成挑戰的事件。
- 二、職場暴力行為的樣態：
 - （一）肢體暴力（如：毆打、抓傷、拳打、腳踢等）。
 - （二）心理暴力（如：威脅、欺凌、騷擾、辱罵等）。
 - （三）語言暴力（如：霸凌、恐嚇、干擾、歧視等）。
 - （四）性騷擾（如：不當的性暗示與行為等）。
 - （五）跟蹤騷擾。
- 三、校內工作者遇到職場暴力怎麼辦：
 - （一）向同單位之工作者尋求建議與支持。
 - （二）與加害者理性溝通，表達自身感受。
 - （三）思考自身有無缺失，請同單位之工作者誠實的評估你的為人與工作表現，找出問題點。
 - （四）盡可能以錄音或任何方式記錄加害者行為做為證據。
 - （五）向校內提出申訴。
- 四、本校所有工作者均有責任協助確保免於職場暴力之工作環境，任何人目睹及聽聞職場暴力事件發生，都應立即通知本校人事室或撥打申訴專線或填報申訴單，本校接獲申訴後會採取保密、公平及公正方式進行調查（行政調查）。
- 五、本校內絕對禁止對申訴者或協助調查者有任何報復之行為，若有，將會進行懲處。
- 六、本校內鼓勵工作者均能利用所設置之內部申訴處理機制處理此類糾紛，但如工作者需要額外協助本校內亦將盡力協助提供。
- 七、本校內職場暴力諮詢、申訴管道：

申訴專線電話： 27321104分機82270

申訴專用傳真： 27360237

申訴專用電子信箱： shuhua.pan@tea.ntue.edu.tw

國立臺北教育大學職場不法侵害行為自主檢核表

職場不法侵害行為自主檢核項目

- 持續的吹毛求疵，在小事上挑剔，把微小的錯誤放大、扭曲。
- 總是批評並拒絕看見被霸凌者的貢獻或努力，也持續地否定被霸凌者的存在與價值。
- 總是試圖貶抑被霸凌者個人、職位、地位、價值與潛力。
- 在職場中被特別挑出來負面地另眼看待，孤立被霸凌者，對其特別苛刻，用各種小動作欺負被霸凌者。
- 以各種方式鼓動同事孤立被霸凌者、不讓被霸凌者參與重要事務或社交活動，把被霸凌者邊緣化，忽視、打壓排擠及冷凍被霸凌者。
- 在他人面前輕視或貶抑被霸凌者。
- 在私下或他人面前對被霸凌者咆哮、羞辱或威脅。
- 給被霸凌者過重的工作，或要其大材小用去做無聊的瑣事，甚至完全不給被霸凌者任何事做。
- 剽竊被霸凌者的工作成果或聲望。
- 讓被霸凌者的責任增加卻降低其權力或地位。
- 不准被霸凌者請假。
- 不准被霸凌者接受必要的訓練，導致其工作績效不佳。
- 給予被霸凌者不實際的工作目標，或當其正努力朝向目標時，卻給被霸凌者其他任務以阻礙其前進。
- 突然縮短交件期限，或故意不通知被霸凌者工作時限，害其誤了時限而遭到處分。
- 將被霸凌者所說或做的都加以扭曲與誤解。
- 用不是理由的理由且未加調查下，對被霸凌者犯下的輕微錯誤給予沈重處罰。
- 在未犯錯的情形下要求被霸凌者離職或退休。

註：若所列舉之行為勾選愈多，宜注意調整對同仁之態度。

(本表內容參照勞動部公告執行職務遭受不法侵害預防指引範本所制定)

國立臺北教育大學職場不法侵害預防之危害辨識及風險評估表

單位／部門： _____ 評估人員/評估日期： _____

受評估之場所： _____ 審核人員/審核日期： _____

場所內工作型態及人數： _____

潛在風險(不法侵害情境) ^{註1}	是	否	潛在不法侵害風險 類型(肢體/語言/ 心理/性騷擾/跟蹤 騷擾行為) ^{註2}	可能性 (發生機率)	嚴重性 (傷害程度)	風險等級 (高中低)	現有控制措施 (工程控制/管理控 制/個人防護)	應增加或修正 相關措施
外部不法侵害(註:勾否者該項無需評估)								
是否有組織外之人員(承包商、 客戶、服務對象或親友等)因其 行為無法預知,可能成為該區工 作者之不法侵害來源	<input type="checkbox"/>	<input type="checkbox"/>	<input type="checkbox"/> 肢體 <input type="checkbox"/> 語言 <input type="checkbox"/> 心理 <input type="checkbox"/> 性騷擾 <input type="checkbox"/> 跟蹤騷擾行為	<input type="checkbox"/> 可能 <input type="checkbox"/> 不太可能 <input type="checkbox"/> 極不可能	<input type="checkbox"/> 嚴重傷害 <input type="checkbox"/> 中度傷害 <input type="checkbox"/> 輕度傷害	<input type="checkbox"/> 高度風險 <input type="checkbox"/> 中度風險 <input type="checkbox"/> 低度風險	<input type="checkbox"/> 工程控制 <input type="checkbox"/> 管理控制 <input type="checkbox"/> 個人防護	
是否有已知工作會接觸有暴力 史之客戶	<input type="checkbox"/>	<input type="checkbox"/>	<input type="checkbox"/> 肢體 <input type="checkbox"/> 語言 <input type="checkbox"/> 心理 <input type="checkbox"/> 性騷擾 <input type="checkbox"/> 跟蹤騷擾行為	<input type="checkbox"/> 可能 <input type="checkbox"/> 不太可能 <input type="checkbox"/> 極不可能	<input type="checkbox"/> 嚴重傷害 <input type="checkbox"/> 中度傷害 <input type="checkbox"/> 輕度傷害	<input type="checkbox"/> 高度風險 <input type="checkbox"/> 中度風險 <input type="checkbox"/> 低度風險	<input type="checkbox"/> 工程控制 <input type="checkbox"/> 管理控制 <input type="checkbox"/> 個人防護	
勞工之工作性質是否為執行公 共安全業務	<input type="checkbox"/>	<input type="checkbox"/>	<input type="checkbox"/> 肢體 <input type="checkbox"/> 語言 <input type="checkbox"/> 心理 <input type="checkbox"/> 性騷擾 <input type="checkbox"/> 跟蹤騷擾行為	<input type="checkbox"/> 可能 <input type="checkbox"/> 不太可能 <input type="checkbox"/> 極不可能	<input type="checkbox"/> 嚴重傷害 <input type="checkbox"/> 中度傷害 <input type="checkbox"/> 輕度傷害	<input type="checkbox"/> 高度風險 <input type="checkbox"/> 中度風險 <input type="checkbox"/> 低度風險	<input type="checkbox"/> 工程控制 <input type="checkbox"/> 管理控制 <input type="checkbox"/> 個人防護	
勞工之工作是否為單獨作業	<input type="checkbox"/>	<input type="checkbox"/>	<input type="checkbox"/> 肢體 <input type="checkbox"/> 語言 <input type="checkbox"/> 心理 <input type="checkbox"/> 性騷擾 <input type="checkbox"/> 跟蹤騷擾行為	<input type="checkbox"/> 可能 <input type="checkbox"/> 不太可能 <input type="checkbox"/> 極不可能	<input type="checkbox"/> 嚴重傷害 <input type="checkbox"/> 中度傷害 <input type="checkbox"/> 輕度傷害	<input type="checkbox"/> 高度風險 <input type="checkbox"/> 中度風險 <input type="checkbox"/> 低度風險	<input type="checkbox"/> 工程控制 <input type="checkbox"/> 管理控制 <input type="checkbox"/> 個人防護	
勞工是否需於深夜或凌晨工作	<input type="checkbox"/>	<input type="checkbox"/>	<input type="checkbox"/> 肢體 <input type="checkbox"/> 語言 <input type="checkbox"/> 心理 <input type="checkbox"/> 性騷擾 <input type="checkbox"/> 跟蹤騷擾行為	<input type="checkbox"/> 可能 <input type="checkbox"/> 不太可能 <input type="checkbox"/> 極不可能	<input type="checkbox"/> 嚴重傷害 <input type="checkbox"/> 中度傷害 <input type="checkbox"/> 輕度傷害	<input type="checkbox"/> 高度風險 <input type="checkbox"/> 中度風險 <input type="checkbox"/> 低度風險	<input type="checkbox"/> 工程控制 <input type="checkbox"/> 管理控制 <input type="checkbox"/> 個人防護	
勞工是否需於較陌生之環境工 作	<input type="checkbox"/>	<input type="checkbox"/>	<input type="checkbox"/> 肢體 <input type="checkbox"/> 語言 <input type="checkbox"/> 心理 <input type="checkbox"/> 性騷擾 <input type="checkbox"/> 跟蹤騷擾行為	<input type="checkbox"/> 可能 <input type="checkbox"/> 不太可能 <input type="checkbox"/> 極不可能	<input type="checkbox"/> 嚴重傷害 <input type="checkbox"/> 中度傷害 <input type="checkbox"/> 輕度傷害	<input type="checkbox"/> 高度風險 <input type="checkbox"/> 中度風險 <input type="checkbox"/> 低度風險	<input type="checkbox"/> 工程控制 <input type="checkbox"/> 管理控制 <input type="checkbox"/> 個人防護	

勞工之工作是否涉及現金交易、運送或處理貴重物品	<input type="checkbox"/>	<input type="checkbox"/>	<input type="checkbox"/> 肢體 <input type="checkbox"/> 語言 <input type="checkbox"/> 心理 <input type="checkbox"/> 性騷擾 <input type="checkbox"/> 跟蹤騷擾行為	<input type="checkbox"/> 可能 <input type="checkbox"/> 不太可能 <input type="checkbox"/> 極不可能	<input type="checkbox"/> 嚴重傷害 <input type="checkbox"/> 中度傷害 <input type="checkbox"/> 輕度傷害	<input type="checkbox"/> 高度風險 <input type="checkbox"/> 中度風險 <input type="checkbox"/> 低度風險	<input type="checkbox"/> 工程控制 <input type="checkbox"/> 管理控制 <input type="checkbox"/> 個人防護	
勞工之工作是否為直接面對群眾之第一線服務工作	<input type="checkbox"/>	<input type="checkbox"/>	<input type="checkbox"/> 肢體 <input type="checkbox"/> 語言 <input type="checkbox"/> 心理 <input type="checkbox"/> 性騷擾 <input type="checkbox"/> 跟蹤騷擾行為	<input type="checkbox"/> 可能 <input type="checkbox"/> 不太可能 <input type="checkbox"/> 極不可能	<input type="checkbox"/> 嚴重傷害 <input type="checkbox"/> 中度傷害 <input type="checkbox"/> 輕度傷害	<input type="checkbox"/> 高度風險 <input type="checkbox"/> 中度風險 <input type="checkbox"/> 低度風險	<input type="checkbox"/> 工程控制 <input type="checkbox"/> 管理控制 <input type="checkbox"/> 個人防護	
勞工之工作是否會與酗酒、毒癮或精神疾病者接觸	<input type="checkbox"/>	<input type="checkbox"/>	<input type="checkbox"/> 肢體 <input type="checkbox"/> 語言 <input type="checkbox"/> 心理 <input type="checkbox"/> 性騷擾 <input type="checkbox"/> 跟蹤騷擾行為	<input type="checkbox"/> 可能 <input type="checkbox"/> 不太可能 <input type="checkbox"/> 極不可能	<input type="checkbox"/> 嚴重傷害 <input type="checkbox"/> 中度傷害 <input type="checkbox"/> 輕度傷害	<input type="checkbox"/> 高度風險 <input type="checkbox"/> 中度風險 <input type="checkbox"/> 低度風險	<input type="checkbox"/> 工程控制 <input type="checkbox"/> 管理控制 <input type="checkbox"/> 個人防護	
勞工之工作是否需接觸絕望或恐懼或亟需被關懷照顧者	<input type="checkbox"/>	<input type="checkbox"/>	<input type="checkbox"/> 肢體 <input type="checkbox"/> 語言 <input type="checkbox"/> 心理 <input type="checkbox"/> 性騷擾 <input type="checkbox"/> 跟蹤騷擾行為	<input type="checkbox"/> 可能 <input type="checkbox"/> 不太可能 <input type="checkbox"/> 極不可能	<input type="checkbox"/> 嚴重傷害 <input type="checkbox"/> 中度傷害 <input type="checkbox"/> 輕度傷害	<input type="checkbox"/> 高度風險 <input type="checkbox"/> 中度風險 <input type="checkbox"/> 低度風險	<input type="checkbox"/> 工程控制 <input type="checkbox"/> 管理控制 <input type="checkbox"/> 個人防護	
勞工當中是否有自行通報因私人關係遭受不法侵害威脅者或為家庭暴力受害者	<input type="checkbox"/>	<input type="checkbox"/>	<input type="checkbox"/> 肢體 <input type="checkbox"/> 語言 <input type="checkbox"/> 心理 <input type="checkbox"/> 性騷擾 <input type="checkbox"/> 跟蹤騷擾行為	<input type="checkbox"/> 可能 <input type="checkbox"/> 不太可能 <input type="checkbox"/> 極不可能	<input type="checkbox"/> 嚴重傷害 <input type="checkbox"/> 中度傷害 <input type="checkbox"/> 輕度傷害	<input type="checkbox"/> 高度風險 <input type="checkbox"/> 中度風險 <input type="checkbox"/> 低度風險	<input type="checkbox"/> 工程控制 <input type="checkbox"/> 管理控制 <input type="checkbox"/> 個人防護	
新進勞工是否有尚未接受職場不法侵害預防教育訓練者	<input type="checkbox"/>	<input type="checkbox"/>	<input type="checkbox"/> 肢體 <input type="checkbox"/> 語言 <input type="checkbox"/> 心理 <input type="checkbox"/> 性騷擾 <input type="checkbox"/> 跟蹤騷擾行為	<input type="checkbox"/> 可能 <input type="checkbox"/> 不太可能 <input type="checkbox"/> 極不可能	<input type="checkbox"/> 嚴重傷害 <input type="checkbox"/> 中度傷害 <input type="checkbox"/> 輕度傷害	<input type="checkbox"/> 高度風險 <input type="checkbox"/> 中度風險 <input type="checkbox"/> 低度風險	<input type="checkbox"/> 工程控制 <input type="checkbox"/> 管理控制 <input type="checkbox"/> 個人防護	
工作場所是否位於治安不佳或交通不便之偏遠地區	<input type="checkbox"/>	<input type="checkbox"/>	<input type="checkbox"/> 肢體 <input type="checkbox"/> 語言 <input type="checkbox"/> 心理 <input type="checkbox"/> 性騷擾 <input type="checkbox"/> 跟蹤騷擾行為	<input type="checkbox"/> 可能 <input type="checkbox"/> 不太可能 <input type="checkbox"/> 極不可能	<input type="checkbox"/> 嚴重傷害 <input type="checkbox"/> 中度傷害 <input type="checkbox"/> 輕度傷害	<input type="checkbox"/> 高度風險 <input type="checkbox"/> 中度風險 <input type="checkbox"/> 低度風險	<input type="checkbox"/> 工程控制 <input type="checkbox"/> 管理控制 <input type="checkbox"/> 個人防護	
工作環境中是否有讓施暴者隱藏的地方	<input type="checkbox"/>	<input type="checkbox"/>	<input type="checkbox"/> 肢體 <input type="checkbox"/> 語言 <input type="checkbox"/> 心理 <input type="checkbox"/> 性騷擾 <input type="checkbox"/> 跟蹤騷擾行為	<input type="checkbox"/> 可能 <input type="checkbox"/> 不太可能 <input type="checkbox"/> 極不可能	<input type="checkbox"/> 嚴重傷害 <input type="checkbox"/> 中度傷害 <input type="checkbox"/> 輕度傷害	<input type="checkbox"/> 高度風險 <input type="checkbox"/> 中度風險 <input type="checkbox"/> 低度風險	<input type="checkbox"/> 工程控制 <input type="checkbox"/> 管理控制 <input type="checkbox"/> 個人防護	
離開工作場所後，是否可能遭遇因執行職務所致之不法侵害行為	<input type="checkbox"/>	<input type="checkbox"/>	<input type="checkbox"/> 肢體 <input type="checkbox"/> 語言 <input type="checkbox"/> 心理 <input type="checkbox"/> 性騷擾 <input type="checkbox"/> 跟蹤騷擾行為	<input type="checkbox"/> 可能 <input type="checkbox"/> 不太可能 <input type="checkbox"/> 極不可能	<input type="checkbox"/> 嚴重傷害 <input type="checkbox"/> 中度傷害 <input type="checkbox"/> 輕度傷害	<input type="checkbox"/> 高度風險 <input type="checkbox"/> 中度風險 <input type="checkbox"/> 低度風險	<input type="checkbox"/> 工程控制 <input type="checkbox"/> 管理控制 <input type="checkbox"/> 個人防護	

內部不法侵害 (註:勾否者該項無需評估)							
組織內是否曾發生主管或勞工遭受同事(含上司)不當言之對待	<input type="checkbox"/>	<input type="checkbox"/>	<input type="checkbox"/> 肢體 <input type="checkbox"/> 語言 <input type="checkbox"/> 心理 <input type="checkbox"/> 性騷擾 <input type="checkbox"/> 跟蹤騷擾行為	<input type="checkbox"/> 可能 <input type="checkbox"/> 不太可能 <input type="checkbox"/> 極不可能	<input type="checkbox"/> 嚴重傷害 <input type="checkbox"/> 中度傷害 <input type="checkbox"/> 輕度傷害	<input type="checkbox"/> 高度風險 <input type="checkbox"/> 中度風險 <input type="checkbox"/> 低度風險	<input type="checkbox"/> 工程控制 <input type="checkbox"/> 管理控制 <input type="checkbox"/> 個人防護
是否有無法接受不同性別、年齡、國籍或宗教信仰之工作者	<input type="checkbox"/>	<input type="checkbox"/>	<input type="checkbox"/> 肢體 <input type="checkbox"/> 語言 <input type="checkbox"/> 心理 <input type="checkbox"/> 性騷擾 <input type="checkbox"/> 跟蹤騷擾行為	<input type="checkbox"/> 可能 <input type="checkbox"/> 不太可能 <input type="checkbox"/> 極不可能	<input type="checkbox"/> 嚴重傷害 <input type="checkbox"/> 中度傷害 <input type="checkbox"/> 輕度傷害	<input type="checkbox"/> 高度風險 <input type="checkbox"/> 中度風險 <input type="checkbox"/> 低度風險	<input type="checkbox"/> 工程控制 <input type="checkbox"/> 管理控制 <input type="checkbox"/> 個人防護
是否有同仁之離職或請求調職原因源於職場不法侵害事件之發生	<input type="checkbox"/>	<input type="checkbox"/>	<input type="checkbox"/> 肢體 <input type="checkbox"/> 語言 <input type="checkbox"/> 心理 <input type="checkbox"/> 性騷擾 <input type="checkbox"/> 跟蹤騷擾行為	<input type="checkbox"/> 可能 <input type="checkbox"/> 不太可能 <input type="checkbox"/> 極不可能	<input type="checkbox"/> 嚴重傷害 <input type="checkbox"/> 中度傷害 <input type="checkbox"/> 輕度傷害	<input type="checkbox"/> 高度風險 <input type="checkbox"/> 中度風險 <input type="checkbox"/> 低度風險	<input type="checkbox"/> 工程控制 <input type="checkbox"/> 管理控制 <input type="checkbox"/> 個人防護
是否有被同仁排擠或工作適應不良之工作者	<input type="checkbox"/>	<input type="checkbox"/>	<input type="checkbox"/> 肢體 <input type="checkbox"/> 語言 <input type="checkbox"/> 心理 <input type="checkbox"/> 性騷擾 <input type="checkbox"/> 跟蹤騷擾行為	<input type="checkbox"/> 可能 <input type="checkbox"/> 不太可能 <input type="checkbox"/> 極不可能	<input type="checkbox"/> 嚴重傷害 <input type="checkbox"/> 中度傷害 <input type="checkbox"/> 輕度傷害	<input type="checkbox"/> 高度風險 <input type="checkbox"/> 中度風險 <input type="checkbox"/> 低度風險	<input type="checkbox"/> 工程控制 <input type="checkbox"/> 管理控制 <input type="checkbox"/> 個人防護
內部是否有酗酒、毒癮之工作者	<input type="checkbox"/>	<input type="checkbox"/>	<input type="checkbox"/> 肢體 <input type="checkbox"/> 語言 <input type="checkbox"/> 心理 <input type="checkbox"/> 性騷擾 <input type="checkbox"/> 跟蹤騷擾行為	<input type="checkbox"/> 可能 <input type="checkbox"/> 不太可能 <input type="checkbox"/> 極不可能	<input type="checkbox"/> 嚴重傷害 <input type="checkbox"/> 中度傷害 <input type="checkbox"/> 輕度傷害	<input type="checkbox"/> 高度風險 <input type="checkbox"/> 中度風險 <input type="checkbox"/> 低度風險	<input type="checkbox"/> 工程控制 <input type="checkbox"/> 管理控制 <input type="checkbox"/> 個人防護
內部是否有情緒不穩定或精神疾患病史之工作者	<input type="checkbox"/>	<input type="checkbox"/>	<input type="checkbox"/> 肢體 <input type="checkbox"/> 語言 <input type="checkbox"/> 心理 <input type="checkbox"/> 性騷擾 <input type="checkbox"/> 跟蹤騷擾行為	<input type="checkbox"/> 可能 <input type="checkbox"/> 不太可能 <input type="checkbox"/> 極不可能	<input type="checkbox"/> 嚴重傷害 <input type="checkbox"/> 中度傷害 <input type="checkbox"/> 輕度傷害	<input type="checkbox"/> 高度風險 <input type="checkbox"/> 中度風險 <input type="checkbox"/> 低度風險	<input type="checkbox"/> 工程控制 <input type="checkbox"/> 管理控制 <input type="checkbox"/> 個人防護
內部是否有處於情緒低落、絕望或恐懼，亟需被關懷照顧之工作者	<input type="checkbox"/>	<input type="checkbox"/>	<input type="checkbox"/> 肢體 <input type="checkbox"/> 語言 <input type="checkbox"/> 心理 <input type="checkbox"/> 性騷擾 <input type="checkbox"/> 跟蹤騷擾行為	<input type="checkbox"/> 可能 <input type="checkbox"/> 不太可能 <input type="checkbox"/> 極不可能	<input type="checkbox"/> 嚴重傷害 <input type="checkbox"/> 中度傷害 <input type="checkbox"/> 輕度傷害	<input type="checkbox"/> 高度風險 <input type="checkbox"/> 中度風險 <input type="checkbox"/> 低度風險	<input type="checkbox"/> 工程控制 <input type="checkbox"/> 管理控制 <input type="checkbox"/> 個人防護
是否有超時工作，反應工作壓力大之工作者	<input type="checkbox"/>	<input type="checkbox"/>	<input type="checkbox"/> 肢體 <input type="checkbox"/> 語言 <input type="checkbox"/> 心理 <input type="checkbox"/> 性騷擾 <input type="checkbox"/> 跟蹤騷擾行為	<input type="checkbox"/> 可能 <input type="checkbox"/> 不太可能 <input type="checkbox"/> 極不可能	<input type="checkbox"/> 嚴重傷害 <input type="checkbox"/> 中度傷害 <input type="checkbox"/> 輕度傷害	<input type="checkbox"/> 高度風險 <input type="checkbox"/> 中度風險 <input type="checkbox"/> 低度風險	<input type="checkbox"/> 工程控制 <input type="checkbox"/> 管理控制 <input type="checkbox"/> 個人防護
工作環境是否有空間擁擠，照明設備不足之問題	<input type="checkbox"/>	<input type="checkbox"/>	<input type="checkbox"/> 肢體 <input type="checkbox"/> 語言 <input type="checkbox"/> 心理 <input type="checkbox"/> 性騷擾 <input type="checkbox"/> 跟蹤騷擾行為	<input type="checkbox"/> 可能 <input type="checkbox"/> 不太可能 <input type="checkbox"/> 極不可能	<input type="checkbox"/> 嚴重傷害 <input type="checkbox"/> 中度傷害 <input type="checkbox"/> 輕度傷害	<input type="checkbox"/> 高度風險 <input type="checkbox"/> 中度風險 <input type="checkbox"/> 低度風險	<input type="checkbox"/> 工程控制 <input type="checkbox"/> 管理控制 <input type="checkbox"/> 個人防護
工作場所出入是否未有相關管制措施	<input type="checkbox"/>	<input type="checkbox"/>	<input type="checkbox"/> 肢體 <input type="checkbox"/> 語言 <input type="checkbox"/> 心理 <input type="checkbox"/> 性騷擾 <input type="checkbox"/> 跟蹤騷擾行為	<input type="checkbox"/> 可能 <input type="checkbox"/> 不太可能 <input type="checkbox"/> 極不可能	<input type="checkbox"/> 嚴重傷害 <input type="checkbox"/> 中度傷害 <input type="checkbox"/> 輕度傷害	<input type="checkbox"/> 高度風險 <input type="checkbox"/> 中度風險 <input type="checkbox"/> 低度風險	<input type="checkbox"/> 工程控制 <input type="checkbox"/> 管理控制 <input type="checkbox"/> 個人防護

(本表內容參照勞動部公告執行職務遭受不法侵害預防指引範本所制定)

註：1.潛在風險為列舉，事業單位可自行依產業特性增列。

2.潛在不法侵害風險類型以大歸類分為肢體、語言、心理、性騷擾及跟蹤騷擾行為，事業單位可自行細歸類。

表一 簡易風險等級分類

風險等級		嚴重性		
		嚴重傷害	中度傷害	輕度傷害
可能性	可能	高度風險	高度風險	中度風險
	不太可能	高度風險	中度風險	低度風險
	極不可能	中度風險	低度風險	低度風險

※風險評估方式說明：

一、風險可由危害嚴重性及可能性之組合判定。評估嚴重度可考慮下列因素：

(一) 可能受到傷害或影響的部位、傷害人數等。

(二) 傷害程度，一般可簡易區分為：

1. 輕度傷害，如：(1) 表皮受傷、輕微割傷、瘀傷；(2) 不適和刺激，如頭痛等暫時性的病痛；(3) 言語上騷擾，造成心理短暫不舒服。
2. 中度傷害，如：(1) 割傷、燙傷、腦震盪、嚴重扭傷、輕微骨折；(2) 造成上肢異常及輕度永久性失能；(3) 遭受言語或肢體騷擾，造成心理極度不舒服。
3. 嚴重傷害，如：(1) 截肢、嚴重骨折、中毒、多重及致命傷害；(2) 其它嚴重縮短生命及急性致命傷害；(3) 遭受言語或肢體騷擾，可能造成精神相關疾病。

二、非預期事件後果的評估也是非常重要的工作。可能性等級之區分一般可分為：

(一) 可能發生：一年可能會發生一次以上。

(二) 不太可能發生：至少一至十年之內，可能會發生一次。

(三) 極不可能發生：至少十年以上，才會發生一次。

三、風險是依據預估的可能性和嚴重性加以評估分類，如表一為 3×3 風險評估矩陣參考例，利用定性描述方式來評估危害之風險程度及決定是否為可接受風險之簡單方法。除風險矩陣模式外，也可將可能性及嚴重度依不同等級給予不同評分基準，再以其乘積作為該危害之風險值。

國立臺北教育大學職場不法侵害預防之
「物理環境」及「工作場所設計」作業場所環境檢點紀錄表

單位/處所： _____ 檢點日期： _____

作業內容： 教學研究 行政工作 其他 _____

評估人員： _____ 單位主管： _____

物理環境			
環境相關因子	現況描述 (含現有措施)	應增加或改善之措施	建議可採行之措施
噪音	無過大聲響刺激員工、訪客之情緒或造成緊張態勢 <input type="checkbox"/> 是 <input type="checkbox"/> 否		保持最低限噪音（宜控制於 60 分貝以下），避免刺激勞工、訪客之情緒或形成緊張態勢
照明	保持室內、室外照明良好，各區域視野清楚，特別是夜間出入口、停車場及貯藏室 <input type="checkbox"/> 是 <input type="checkbox"/> 否		保持室內、室外照明良好，各區域視野清晰，特別是夜間出入口、停車場及貯藏室。
溫度/濕度/通風狀況	應保持空間內通風良好、無異味、適當溫度、濕度良好 <input type="checkbox"/> 是 <input type="checkbox"/> 否		在擁擠區域及天氣燥熱時，應保持空間內適當溫度、濕度及通風良好；消除異味。
建築結構及相關使用之設備	應維持建築物及設備之安全 <input type="checkbox"/> 是 <input type="checkbox"/> 否		維護物理結構及設備之安全，如有損壞即時通報完成修繕。
工作場所設計			
場所位置	現況描述 (含現有措施)	應增加或改善之措施	建議可採行之措施
通道(公共通道或員工停車場等區域)	<input type="checkbox"/> 安全進出之通道 <input type="checkbox"/> 無堆放設備或雜物 <input type="checkbox"/> 未使用的空間予以上鎖，防止加害人進入及藏匿，惟應符合消防法規 <input type="checkbox"/> 廁所、茶水間等有明顯標示，方便運用及適當維護 <input type="checkbox"/> 設有逃生門		<ul style="list-style-type: none"> ◇ 盡量減少對外通道分歧。 ◇ 設密碼鎖或門禁系統。 ◇ 員工停車場應盡量緊鄰工作場所。 ◇ 廁所、茶水間、公共電話區應有明顯標示，方便運用及有適當維護。

工作空間	<input type="checkbox"/> 設置安全環境並建立緊急疏散程序 <input type="checkbox"/> 工作空間內有兩個出口 <input type="checkbox"/> 辦公傢俱之擺設，避免影響出入安全，傢俱宜量少質輕無銳角 <input type="checkbox"/> 保全人員定時巡邏或有安裝透明玻璃鏡，加強工作場所之安全監視 <input type="checkbox"/> 工作場所內之損壞物品，如燒壞的燈具及破窗，能及時修理		<p>◇ 應設置安全區域並建立緊急疏散程序。</p> <p>◇ 工作空間內宜有兩個出口。</p> <p>◇ 辦公傢俱之擺設，應避免影響出入安全，傢俱宜量少質輕無銳角，儘可能固定。</p> <p>◇ 減少工作空間內出現可以作為武器的銳器或鈍物，如花瓶等。</p> <p>◇ 保全人員定時巡邏或安裝透明玻璃鏡，加強工作場所之安全監視。</p> <p>◇ 工作場所內之損壞物品，如燒壞的燈具及破窗，應及時修理。</p>
服務對象或訪客等候空間	<input type="checkbox"/> 安排妥適座位，準備雜誌、報紙、文宣等物品，降低等候時的無聊感、焦慮感		<p>◇ 安排舒適座位，準備雜誌、電視等物品，降低等候時的無聊感，焦慮感。</p>
室內外及停車場	<input type="checkbox"/> 空間安裝足夠之照明設備		<p>◇ 安裝明亮的照明設備。</p>
高風險位置	<input type="checkbox"/> 有 請詳述： <input type="checkbox"/> 無		<p>◇ 安裝安全設備，如警鈴系統、緊急按鈕、24 小時閉路監視器或無線電話通訊等裝置，並有定期維護及測試。</p> <p>◇ 警報系統如警鈴、電話、哨子、短波呼叫器，應提供給顯著風險區工作的勞工使用，或事件發生時能發出警報並通知同仁且求助。</p> <p>◇ 為避免警報系統激怒加害者，宜使用靜音式警報系統。</p>

(本表內容參照勞動部公告執行職務遭受不法侵害預防指引範本所制定)

國立臺北教育大學職場不法侵害預防之作業場所「適性配工」與「工作設計」檢點紀錄表

單位/處所: _____ 檢點日期: _____ 評估人員: _____ 單位主管: _____

適性配工				
檢點項目	作業內容 (含預防措施之現況描述)	從事作業 人數	應增加或改善相關措施	建議可採行之措施
單獨作業或夜間工作	<input type="checkbox"/> 是 (請敘述): <input type="checkbox"/> 否			<input type="checkbox"/> 強化人員緊急應變能力 <input type="checkbox"/> 提供勞工自我防衛工具
員工曾舉報有遭受不法侵害威脅恐嚇者	<input type="checkbox"/> 是 (請敘述): <input type="checkbox"/> 否			<input type="checkbox"/> 與他人協同作業
工作設計				
需與校外人士接觸之服務	<input type="checkbox"/> 是 (請敘述): <input type="checkbox"/> 否			<input type="checkbox"/> 簡化工作流程 <input type="checkbox"/> 減少工作者與服務對象於互動過程之衝突
工作單調重複或負荷過重	<input type="checkbox"/> 是 (請敘述): <input type="checkbox"/> 否			<input type="checkbox"/> 排班應取得勞工同意並保有規律性 <input type="checkbox"/> 免連續夜班、工時過長或經常性加班累積工作壓力。
其他職場友善措施	<input type="checkbox"/> 是 (請敘述): <input type="checkbox"/> 否			<input type="checkbox"/> 允許適度的勞工自治，保有充分時間對話、分享資訊及解決問題。 <input type="checkbox"/> 於職場提供勞工社交活動或推動員工協助方案，並鼓勵勞工參與。 <input type="checkbox"/> 針對勞工需求提供相關之福利措施，如彈性工時、設立托兒所、單親家庭或家暴特定協助等，有助於調和職業及家庭責任，並有效預防職場不法侵害。

(本表內容參照勞動部公告執行職務遭受不法侵害預防指引範本所制定)

國立臺北教育大學暴力危害及風險評估之調查問卷

第一部分、基本資料（請依實際狀況，選擇最適當的答案在□內打勾或填寫。）

一、個人概況

(一)單位：_____

(二)任用類別：教師 職員 實習人員 勞僱型學生 其他_____

(三)性別：男性 女性

(四)教育程度：國中(含以下) 高中(高職) 大學(專科) 研究所(含)及以上

二、工作年資

(一)進本校迄今年資：

未滿1年 1年以上~未滿5年

5年以上~未滿9年 9年以上~未滿13年 13年以上

(二)截至目前為止您實際從事現職工作類別的年資：____年 ____月

(三)平均每週工作時數：42小時以下 43~48小時 49~54小時

55小時以上

三、工作形態：固定白天班 固定小夜班 固定大夜班

三班輪班制 固定白天班+值班

其他_____

四、在您的工作環境中，曾經遭遇下列的暴力攻擊情境？（可複選）

肢體暴力，如毆打、踢、推、捏、拉扯等；

言語暴力，如辱罵、言語騷擾、冷嘲熱諷等；

心理暴力，如威脅、恐嚇、歧視、排擠、騷擾等；

性騷擾，如不當的性暗示與行為。

跟蹤騷擾行為。

其他：_____

五、單位是否提供有關預防暴力攻擊之衛生教育訓練？

未曾提供任和工作安全衛生教育訓練（免勾其他選項）

人身安全之防範

防護用具之使用

危害通識

法規教育

其他：_____

第二部分：暴力預防認知現況

請依您的實際狀況，選擇最貼近您的認知程度。

題號	項目	非常的同意	同意	沒意見	不同意	非常不同意
1	我清楚了解如何辨識職場發生的暴力危害	<input type="checkbox"/>	<input type="checkbox"/>	<input type="checkbox"/>	<input type="checkbox"/>	<input type="checkbox"/>
2	我清楚了解如何進行暴力危害的風險評估	<input type="checkbox"/>	<input type="checkbox"/>	<input type="checkbox"/>	<input type="checkbox"/>	<input type="checkbox"/>
3	我清楚了解如何避免或遠離暴力危害事件	<input type="checkbox"/>	<input type="checkbox"/>	<input type="checkbox"/>	<input type="checkbox"/>	<input type="checkbox"/>
4	我清楚了解暴力危害事件發生時如何尋求支援管道	<input type="checkbox"/>	<input type="checkbox"/>	<input type="checkbox"/>	<input type="checkbox"/>	<input type="checkbox"/>
5	我具備因應暴力危害事件的事務處理與執行能力	<input type="checkbox"/>	<input type="checkbox"/>	<input type="checkbox"/>	<input type="checkbox"/>	<input type="checkbox"/>

【以上為前測部分】

【後測部分】

第三部分：個人專業能力增進

您在接受本次預防暴力教育訓練課程，對您在預防暴力的知識、態度增進程度為何？請依您的實際狀況，選擇最貼近您的認知。

題號	項目	非常的同意	同意	沒意見	不同意	非常不同意
1	課程有助於我對暴力危害之辨識	<input type="checkbox"/>	<input type="checkbox"/>	<input type="checkbox"/>	<input type="checkbox"/>	<input type="checkbox"/>
2	課程有助於我對暴力危害之風險評估	<input type="checkbox"/>	<input type="checkbox"/>	<input type="checkbox"/>	<input type="checkbox"/>	<input type="checkbox"/>
3	課程有助於我避免或遠離暴力危害事件	<input type="checkbox"/>	<input type="checkbox"/>	<input type="checkbox"/>	<input type="checkbox"/>	<input type="checkbox"/>
4	課程有助於我了解暴力危害事件發生時支援管道之尋求	<input type="checkbox"/>	<input type="checkbox"/>	<input type="checkbox"/>	<input type="checkbox"/>	<input type="checkbox"/>
5	課程有助於我對暴力危害事件的事務處理與執行能力	<input type="checkbox"/>	<input type="checkbox"/>	<input type="checkbox"/>	<input type="checkbox"/>	<input type="checkbox"/>
6	實施暴力危害辨識及風險評估後，可以營造更好工作環境的意識	<input type="checkbox"/>	<input type="checkbox"/>	<input type="checkbox"/>	<input type="checkbox"/>	<input type="checkbox"/>
7	實施暴力危害辨識及風險評估後，會讓教職員工與學生擁有更安全與健康的工作環境	<input type="checkbox"/>	<input type="checkbox"/>	<input type="checkbox"/>	<input type="checkbox"/>	<input type="checkbox"/>
8	實施暴力危害辨識及風險評估後，可以使教職員工與學生擁有更好的工作品質，使教職員工與學生權益受到更好的保護與尊重	<input type="checkbox"/>	<input type="checkbox"/>	<input type="checkbox"/>	<input type="checkbox"/>	<input type="checkbox"/>
9	實施暴力危害辨識及風險評估後，有助於提升校內安全衛生之管理績效	<input type="checkbox"/>	<input type="checkbox"/>	<input type="checkbox"/>	<input type="checkbox"/>	<input type="checkbox"/>
10	未來我會將這些課程訓練成果，運用在工作上	<input type="checkbox"/>	<input type="checkbox"/>	<input type="checkbox"/>	<input type="checkbox"/>	<input type="checkbox"/>

國立臺北教育大學職場不法侵害預防措施查核及評估表

單位/處所: _____ 檢點日期: _____

評估人員: _____ 單位主管: _____

項目	檢核重點	結果	修正相關控制措施/改善情形
辨識及評估危害	<input type="checkbox"/> 組織 <input type="checkbox"/> 個人因素 <input type="checkbox"/> 工作環境 <input type="checkbox"/> 工作流程	✓ 潛在風險類型統計	
適當配置作業場所	<input type="checkbox"/> 物理環境 <input type="checkbox"/> 工作場所設計	✓ 評估單位數及異常結果統計	
依工作適性適當調整人力	<input type="checkbox"/> 適性配工 <input type="checkbox"/> 工作設計	✓ 從事高風險接觸人數	
建構行為規範	<input type="checkbox"/> 組織政策規範 <input type="checkbox"/> 個人行為規範	✓ 公告本校網頁 ✓ 行政會議討論及各單位公文公告 ✓ 檢點表評估	
辦理危害預防及溝通技巧訓練	<input type="checkbox"/> 教育訓練場次 <input type="checkbox"/> 教育訓練內容 <input type="checkbox"/> 情境模擬、演練 <input type="checkbox"/> 製作手冊或指引並公告	✓ 年度訓練場次 ✓ 前後測問卷調查結果	
建立事件處理程序	<input type="checkbox"/> 建立申訴/通報機制 <input type="checkbox"/> 通報處置 <input type="checkbox"/> 每位同仁清楚通報流程 <input type="checkbox"/> 相關資源連結 <input type="checkbox"/> 紀錄	✓ 人事室通報數/種類 ✓ 駐警隊通報數/種類	
執行成效之評估及改善	<input type="checkbox"/> 定期審視評估成效 <input type="checkbox"/> 相關資料統計分析 <input type="checkbox"/> 事件處理分析 <input type="checkbox"/> 報告成果 <input type="checkbox"/> 紀錄	✓ 發放紀錄表總數/實際回收總數 ✓ 同仁遇見的暴力型態 ✓ 分布狀況 ✓ 年度案件通報數	
其他事項			

(本表內容參照勞動部公告執行職務遭受不法侵害預防指引範本所制定)

國立臺北教育大學遭遇職場暴力事件申訴單

1. 發生日期：_____
2. 發生時間：_____
3. 發生地點：_____
4. 目擊者：_____
5. 受害者：_____
6. 暴力指向：教職員工與學生 校外人員 其他_____
7. 加害者性別：男 女
8. 加害者姓名或特徵：_____
9. 所屬單位：_____
10. 雙方關係：_____
11. 暴力類型：
 - 肢體暴力(如：毆打、抓傷、拳打、腳踢等)。
 - 心理暴力(如：威脅、欺凌、騷擾、辱罵等)。
 - 語言暴力(如：霸凌、恐嚇、干擾、歧視等)。
 - 性騷擾(如：不當的性暗示與行為等)。
 - 跟蹤騷擾。
 - 其他_____
12. 發生原因：_____
13. 詳細說明：_____
14. 造成傷害：有 無
15. 受傷人員：無 施暴者 受害者 其他_____
16. 事件處理：警察部門 保安人員 醫療人員 自行協調
其他_____
17. 施暴者處置：無 自行離開 警方逮捕 其他_____
18. 期望本校處理方式：協調處理 調整服務單位
其他_____

申訴人：_____ 申訴日期：_____

總務處環安組：_____

審核日期：_____

國立臺北教育大學 執行職務遭受不法侵害處置執行流程

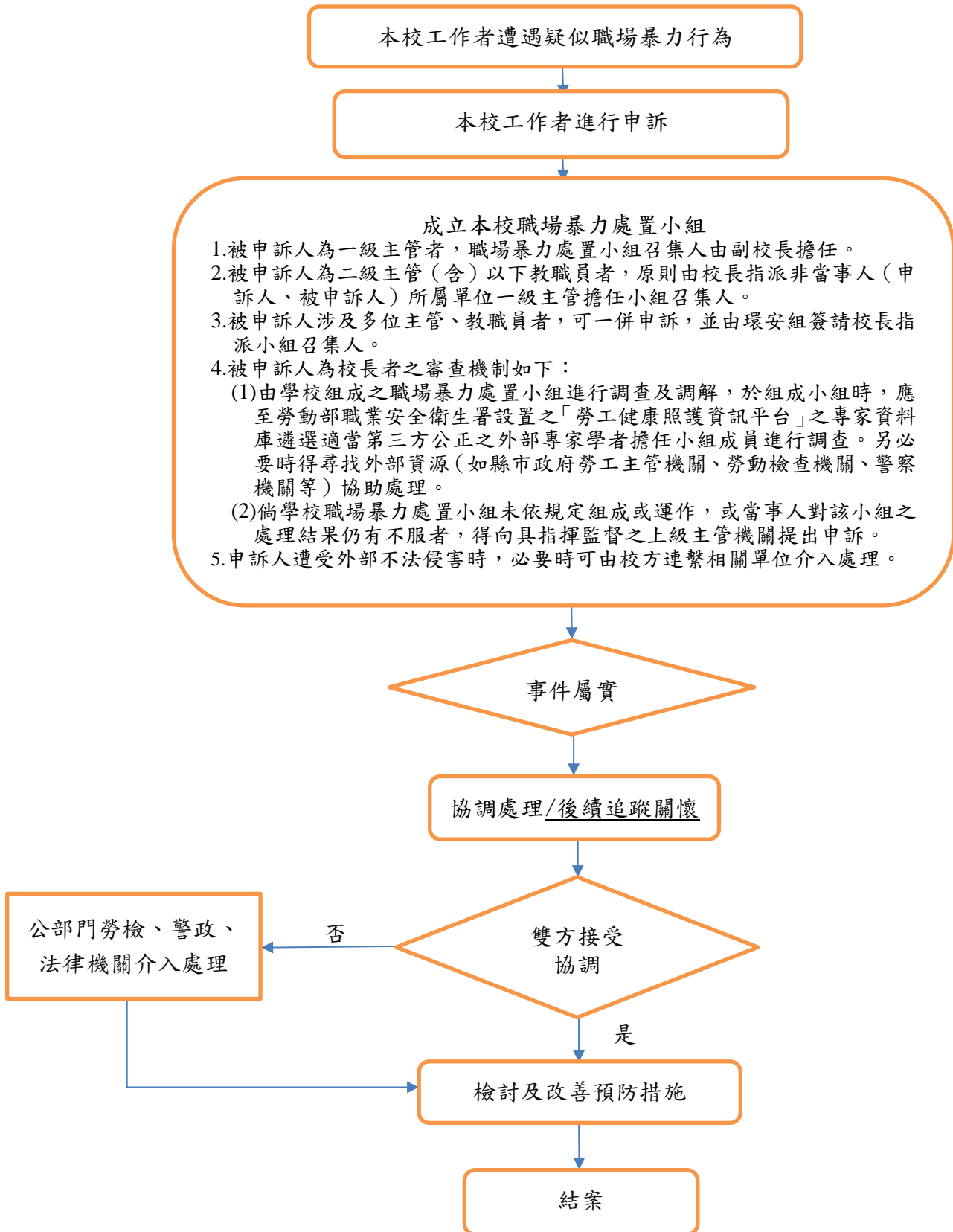

國立臺北教育大學工作者遭遇職場暴力事件調查表

案件編號：

申訴人姓名：

一、職場暴力處置小組成員：

- (一)人事人員：_____
- (二)職業安全衛生管理人員：_____
- (三)校安人員：_____
- (四)護理人員：_____
- (五)諮商心理師：_____
- (六)法律諮詢人員：_____
- (七)臨場服務醫師：_____
- (八)教職員工與學生代表：_____

二、本案調查結果說明如下：

三、雙方協商：

- (一)協商日期：_____
- (二)協商結果是否達成協議：是(接(三))
否(接(四))
- (三)檢討及改善預防措施

(四)公部門勞檢、警政、法律機關介入處理